



Zubehörkatalog HWP

Noch mehr PS für Ihre Handwerkersoftware.

sage

Editorial



Oliver Henrich
Leiter Sage Geschäftsbereich Handwerk

Sie setzen bereits erfolgreich unsere Handwerkerlösung HWP ein. Ein dicker Pluspunkt von HWP ist dessen flexible Erweiterungsmöglichkeit, damit Sie noch mehr aus dem Programm herausholen können.

Nutzen Sie unser umfangreiches Zubehör – dieses ergänzt HWP perfekt. Sie werden sehen, dass die Praxisnähe der Erweiterungen Ihnen neue Möglichkeiten und Freiheiten bietet.

Handeln Sie jetzt und suchen sich das für Sie sinnvolle Zubehör aus dem Katalog raus.

Viel Spaß bei der Lektüre und erfolgreiche Geschäfte!

Ihr

A handwritten signature in blue ink, which appears to read 'Oliver Henrich'. The signature is fluid and cursive, with a large, stylized 'H' at the end.

Oliver Henrich

Bildschirmfotos ausgewählter Zusatzmodule

Verschaffen Sie sich einen ersten optischen Eindruck

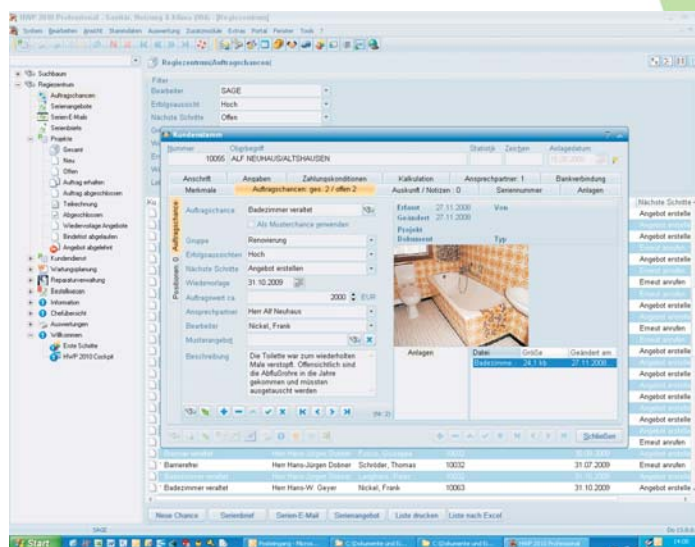

● **Auftragungsgewinnung:** Machen Sie aus Chancen Aufträge

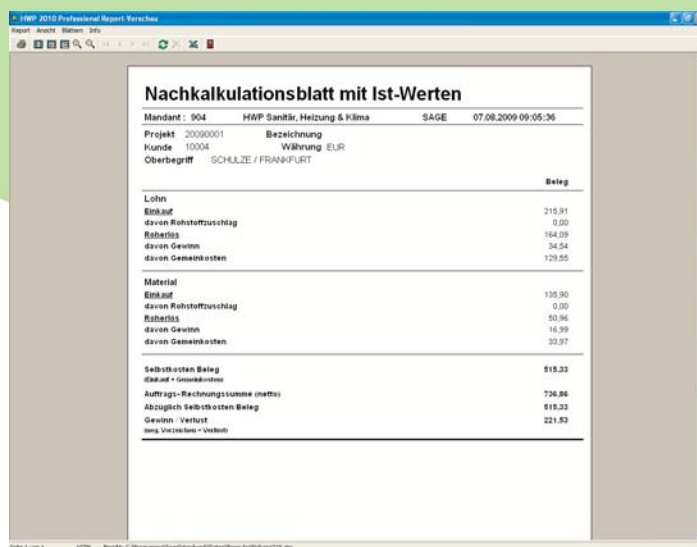

● **Nachkalkulation:** Alle Kosten im Griff behalten

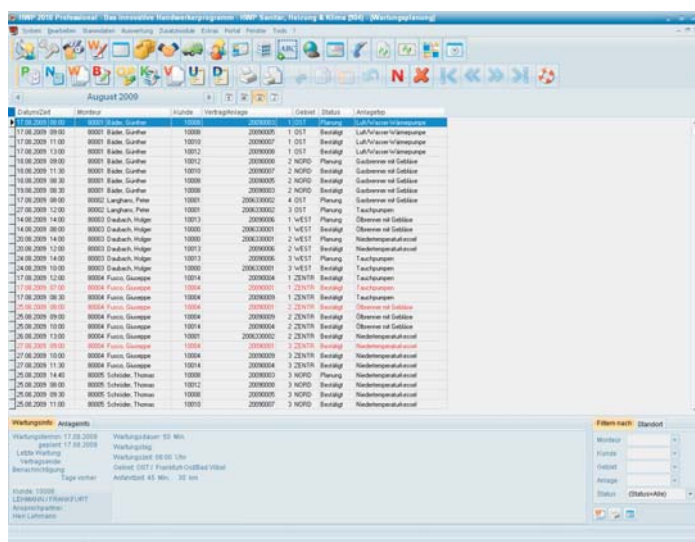

● **Wartung & Service:** Optimale Wartungsplanung

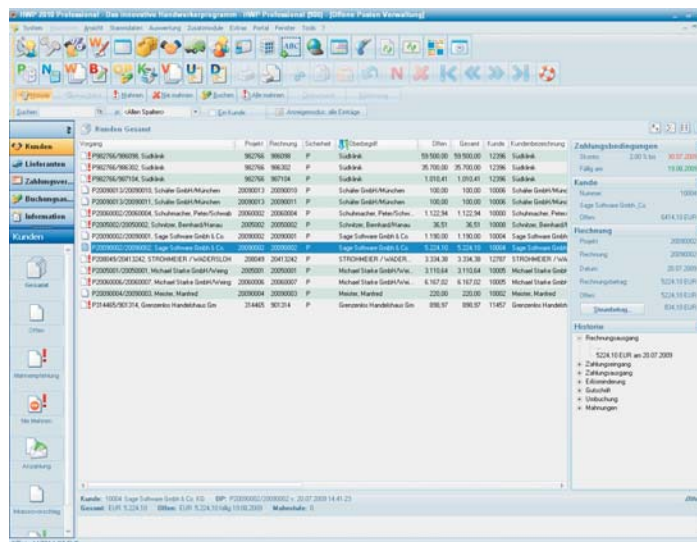

● **Offene Posten-Verwaltung:** Zahlungsvorgänge und Mahnungen auf einen Blick

HWP Zubehörkatalog



"Mit HWP habe ich auf's richtige Pferd gesetzt. Dank umfangreicher Erweiterungsmöglichkeiten, habe ich das passende Zubehör gefunden, um meinen Büroalltag spürbar zu erleichtern"

W. Brixner, Hoch- und Tiefbau

Z01 Offene Posten-Verwaltung

Verwalten Sie Ihre offene Posten, Zahlungsvorgänge und Mahnungen komfortabel.

- Lückenlose Historie zu jedem Posten, inkl. Mahnwesen, Kassenbuch und Liquiditätsbericht
- Umfangreiche Auswertungsmöglichkeiten, z.B. Liste der bezahlten Lieferantenrechnungen
- Datenaustausch mit dem Steuerberater (DATEV-Übergabe)

Z02 Nachkalkulation

Behalten Sie den Überblick. Durch die Projektüberwachung haben Sie die Sicherheit, dass Ihnen keine Kosten "aus dem Ruder laufen".

- Projektüberwachung über fortlaufende Rapporterfassung aller zu einer Baustelle angefallenen Kosten und Zeiten
- Mitarbeiter- und projektbezogene Auswertungen sowie detaillierte Soll-Ist-Vergleiche
- Schnittstellen für die Übergabe der Lohnzeiten

Z03 Bestellwesen

Erstellung von Bestellvorschlägen und Bestellungen.

- Auftragsbezogene Bestellungen
- Rückstandslisten und Berücksichtigung von reservierten Mengen
- Buchung von Wareneingängen und die Übergabe der Bestelldaten an eine Finanzbuchhaltung
- Rücklieferungen und Warenausgangsbuchungen

Z04 Subunternehmerverwaltung

Vereinfachen Sie Ihre geschäftliche Kommunikation mit Subunternehmern.

- In allen Phasen: Angebotseinholung bis Rechnungsempfang
- Titel und Positionen können auf mehrere Subunternehmer verteilt und separate Leistungsverzeichnisse erstellt werden
- ABC- und Ausreißer-Analyse zur Bewertung erhaltener Angebote

Z05 Auftragsgewinnung

Ein praxiserprobtes Werkzeug, um Neukunden gezielt anzusprechen und Bestandskunden an Ihren Betrieb zu binden.

- Auftragschancen/Kundeninformationen erfassen und verwerten
- Serien-Angebot: nur einmal schreiben und an mehrere Interessenten verschicken
- Für jede Kundengruppe können individuelle Vor- und Endtexte sowie Formulare hinterlegt werden

Z06 Wartungs- und Serviceabwicklung (Kundendienst)

Service-Vorgänge zur Wartung und Reparatur von technischen Anlagen Ihrer Kunden effizient verwalten. Verpassen Sie nie wieder einen Wartungstermin!

- Verwaltung von Wartungsverträgen von mehreren Anlagen
- Überblick über alle offenen Wartungsaufträge, Tourenpläne/Ressourcenplanung, Serienbrieffunktion für Erinnerungen, Wartungshistorie
- Statische Auswertungsfunktionen, u.a. Messprotokolle mit den technischen Daten der Wartungen



Z07 Mobiler Kundenservice

Mit Hilfe spezieller Handys, auch unterwegs auf Stammdaten und Aufträge im HWP zugreifen.

- Mitarbeiter optimal steuern und per Navigation zum Kunden leiten
- Arbeiten lassen sich vor Ort dokumentieren, vom Kunden abzeichnen und per Knopfdruck an die Zentrale zwecks Rechnungstellung weiter leiten
- Messprotokolle von zu wartenden Anlagen können mobil erfasst und an das HWP übergeben werden

Z08 Unternehmensplanung/ Deckungsbeitragsberechnung

Jederzeit die Zahlen im Griff haben und wissen, ob sich ein Auftrag lohnt.

- Einfache Ermittlung des Stundenverrechnungssatzes, der betrieblichen Deckungsbeiträge und der Preisuntergrenzen
- Planung der Kapazität, der Personalkosten, der Betriebsleistung und des Betriebsergebnisses
- Simulationsfunktion, um die Auswirkungen einer geplanten Maßnahme sicher zu beurteilen

Z09 Vermietung/Verleih

Verwalten Sie Ihre Verleihverträge und -artikel effizient.

- Kundenbezogene Verleihprojekte mit mehreren Verträgen
- Mehrere Vertragslaufzeiten pro Verleihartikel in einem Vertrag
- Schnellübersicht über die Verfügbarkeit von Verleihartikeln
- Rechnungserstellung direkt aus Verleihverträgen

Z12 Betriebsprüfer

Bereiten Sie Ihren Betrieb bereits vor einer möglichen Prüfung optimal auf den Besuch des Finanzamtes vor.

- Zuverlässige Prüfung aller steuerlich relevanten Daten gemäß "GDPdU" (Grundsätze zum Datenzugriff und zur Prüfbarkeit digitaler Unterlagen)

Z13 Sage DBD

Leistungstexte und Kalkulationsansätze ermöglichen eine schnelle und sichere Angebotserstellung.

- Angebote sicher formulieren, Nachträge durchsetzen
- Kalkulationsfehler rechtzeitig erkennen und vermeiden
- Passende, in sich stimmige Leistungstexte auf Knopfdruck
- VOB-gerecht
- Maximale Aktualität ohne Pflegeaufwand

Z14 ACT! fürs Handwerk

Gezieltes und leistungsfähiges Kunden- und Kontaktmanagement.

- Koordination aller beruflichen und privaten Termine in Tages-, Wochen- und Monatsübersichten
- Alle Details zu einem Kundenkontakt jederzeit auf Knopfdruck einsehbar
- Verkaufs- und Akquise-Chancen erkennen und systematisch verfolgen

Z15 Schnittstellen

Datenimport und Datenaustausch mit Anderen:

- GAEB 2000 (inkl. GAEB 90)
- Datanorm erstellen
- Standardschnittstelle
- UGL 4.0 (inkl. UGL 1.0 und UGL 2.0)
- Megabild
- Digis/UGS
- Bürgerle
- Sirados
- Mareon SOAP
- GaLaBau

Z11 Aufmaße

Aufmaße schnell und effizient erfassen, auch raumbezogen.

- Wählen Sie in den Voreinstellungen zwischen den Aufmaßarten: Freies Aufmaß, Spaltenaufmaß, Gemischter Modus und Zuschnittliste
- Excel-Schnittstelle zum Export von Aufmaßen nach Excel und für den Import von Excel
- Verschiedene Optionen für den Ausdruck, z.B. nach dem Ort der ausgemessenen Objekte
- Schnittstelle zu Hilti PD38 Lasermessgerät

Z16 Zusätzliche Arbeitsplätze

Nutzen Sie HWP an einem weiteren Arbeitsplatz. Werden Sie flexibler und vermeiden Sie nervige Wartezeiten

Referenzen



Ihr HWP-Partner vor Ort:

Sage Software GmbH

Emil-von-Behring-Straße 8-14
60439 Frankfurt am Main
Telefon: 069 50007 - 2030
Fax: 069 50007 7874
E-Mail: handwerk@sage.de
Internet: www.sage.de/handwerk

